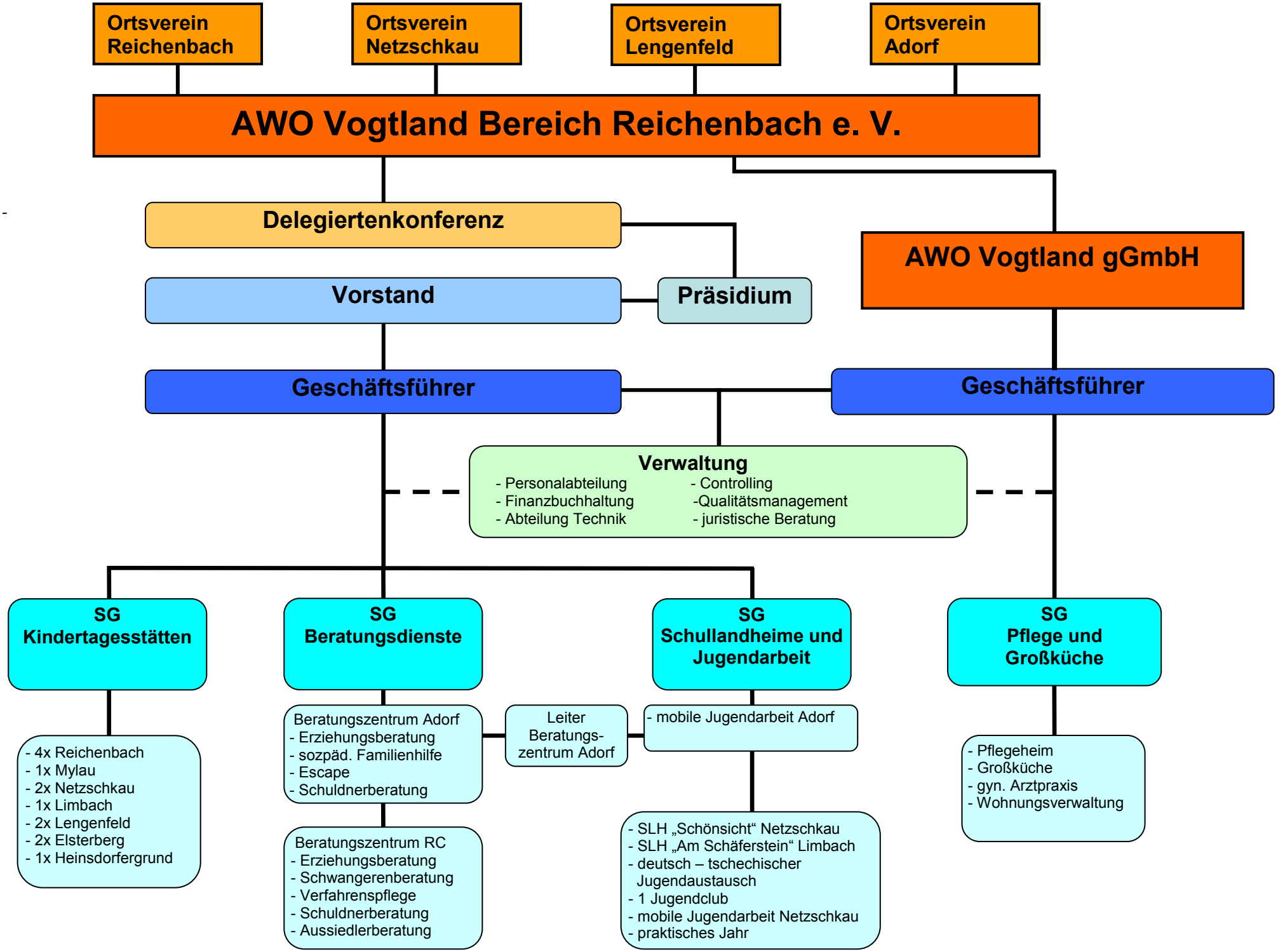
Ortsverein Reichenbach
Ortsverein Netzschkau
Ortsverein Lengenfeld
Ortsverein Adorf
AWO Vogtland Bereich Reichenbach e. V.
Delegiertenkonferenz
Vorstand
Präsidium
AWO Vogtland gGmbH
Geschäftsführer
Geschäftsführer
Verwaltung
- Personalabteilung
- Finanzbuchhaltung
- Abteilung Technik
- Controlling
-Qualitätsmanagement
- juristische Beratung
SG Kindertagesstätten
SG Beratungsdienste
SG Schullandheime und Jugendarbeit
SG Pflege und Großküche
- 4x Reichenbach
- 1x Mylau
- 2x Netzschkau
- 1x Limbach
- 2x Lengenfeld
- 2x Elsterberg
- 1x Heinsdorfergrund
Beratungszentrum Adorf
- Erziehungsberatung
- sozpäd. Familienhilfe
- Escape
- Schuldnerberatung
Leiter Beratungs-zentrum Adorf
- mobile Jugendarbeit Adorf
Beratungszentrum RC
- Erziehungsberatung
- Schwangerenberatung
- Verfahrenspflege
- Schuldnerberatung
- Aussiedlerberatung
- SLH „Schönsicht“ Netzschkau
- SLH „Am Schäferstein“ Limbach
- deutsch – tschechischer Jugendaustausch
- 1 Jugendclub
- mobile Jugendarbeit Netzschkau
- praktisches Jahr
- Pflegeheim
- Großküche
- gyn. Arztpraxis
- Wohnungsverwaltung